Voorgevel

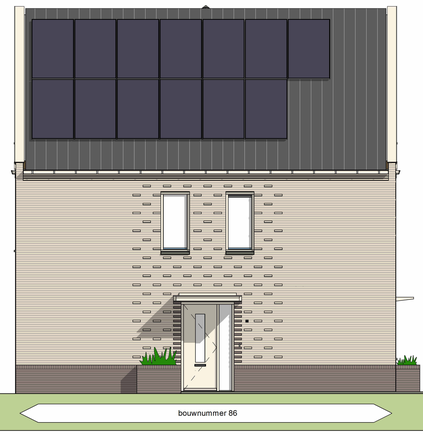

Linker zijgevel

Achtergevel

Rechter zijgevel

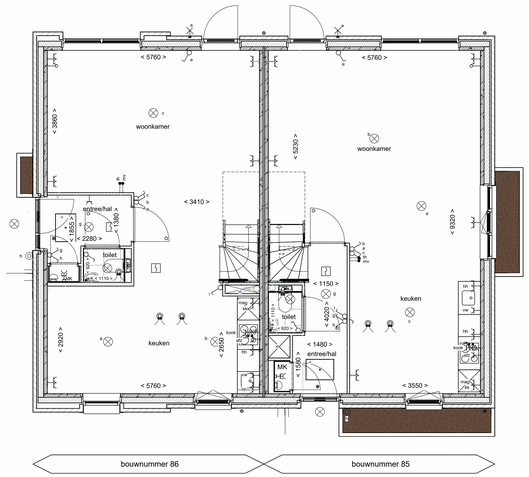

Begane grond

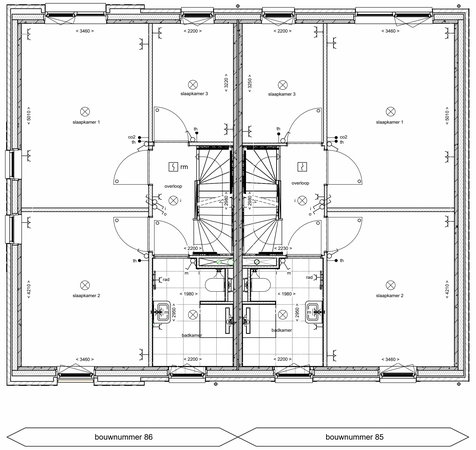

1e verdieping

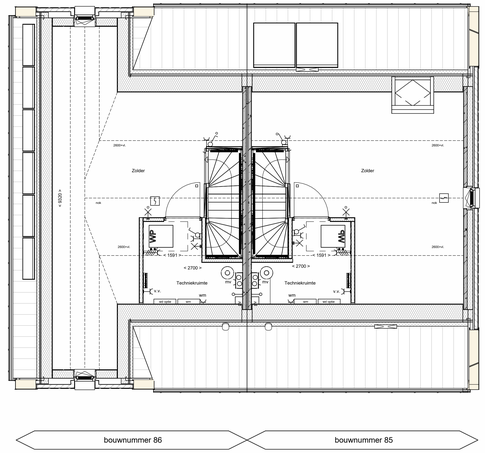

2e verdieping

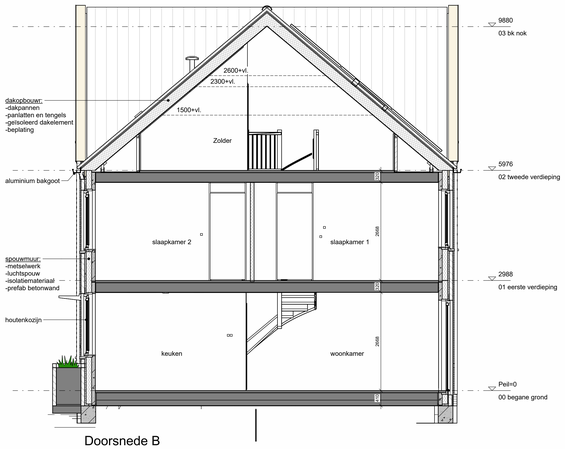

Doorsnede B

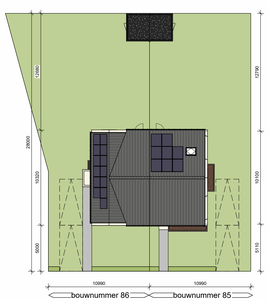

RENVOOI

- metselwerk
- gevel: metselwerk, oranjerood (kleuren van de steen kunnen in de werkelijkheid afwijken)
- gevel: metselwerk, bruingrijsen (kleuren van de steen kunnen in de werkelijkheid afwijken)
- gevel: metselwerk, zwartbruin (kleuren van de steen kunnen in de werkelijkheid afwijken)
- isolatie, type en Rc waarde zie Epc berekening
- cellenbeton 70/100mm
- HSB wand
- dakpannen
- geïsoleerde kap, Rc volgens Epc
- zandcementdekvloer 50/60mm
- betonvloer (afhelling volgens opgave constructeur)
- prefab beton
- vloertegels
- binnendeurkozijn met bovenlicht
- binnendeurkozijn met blind paneel boven kozijn
- binnendeurkozijn zonder bovenlicht
- vloerluik
- ventilatierooster in raamkozijn
- mechanische ventilatie-unit
- boiler 200 liter
- warmtepomp + buffervat
- verdeler vloerverwarming
- meterruimte
- elektrische radiator badkamer
- standleiding
- hemelwaterafvoer
- enkelpolige schakelaar lichtpunt
- wisselschakelaar lichtpunt
- plafondlichtpunt
- wandlichtpunt (buitenlichtpunt waterdicht)
- enkele wandcontactdoos met randaarde
- dubbele wandcontactdoos met randaarde
- enkele wandcontactdoos met randaarde t.b.v. wasmachine
- enkele wandcontactdoos met randaarde t.b.v. mechanische ventilatie
- enkele wandcontactdoos met randaarde t.b.v. wasmachine (op aparte groep)
- enkele wandcontactdoos met randaarde t.b.v. koelkast
- bedrade leiding Btv aarding
- schel
- beldrukker
- hoofdbediening mechanische ventilatie (radiografisch)
- co2 sensor tbv mechanische ventilatie
- thermostaat bedieningspaneel (bedraad)
- ioze leiding t.b.v. vaatwasser (pvc 3/4 naar meterkast)
- ioze leiding Btv Formula (pvc 3/4 naar meterkast)
- ioze leiding
- rookmelder (ondertring gekoppeld)
- afzuigpunt mechanische ventilatie (plafond)

Noorder Horizon

onderdeel: **Bouwnummer 85 & 86**

schaal: 1:50 / 1:200 | datum: 11-09-2024
afmeting: A0+ | gewijzigd:

DURA VERMEER
Bouwplaats voor woningen

tek. nr.: **VK-85.86**

11-9-2024 10:30:53