Voorgevel

Rechter zijgevel

Achtergevel

Linker zijgevel

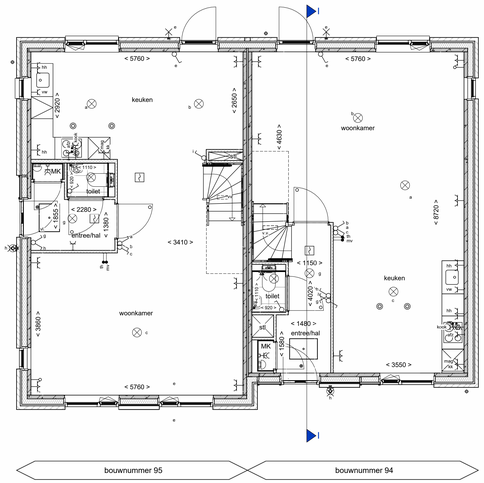

Begane grond

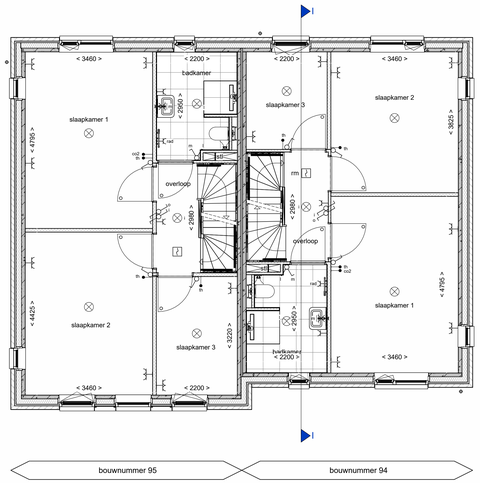

1e verdieping

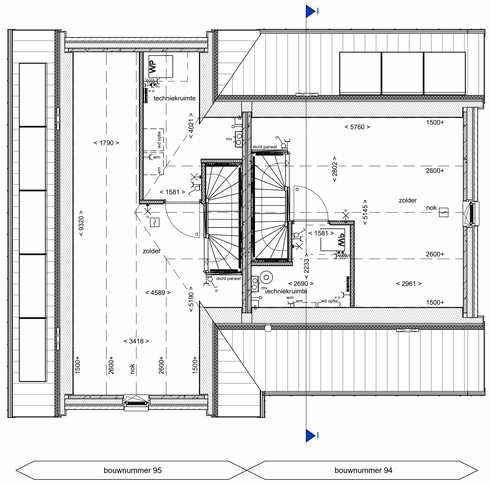

2e verdieping

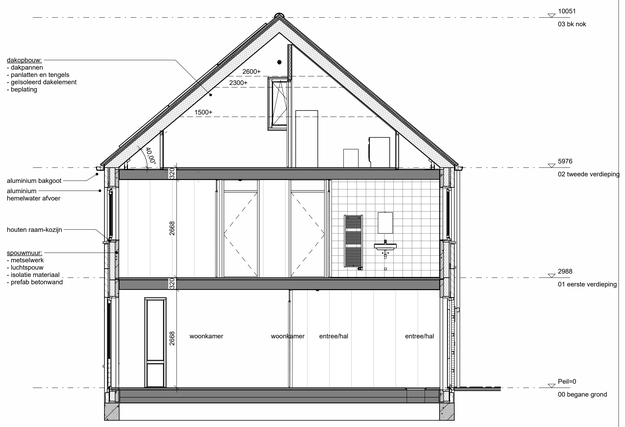

doorsnede I

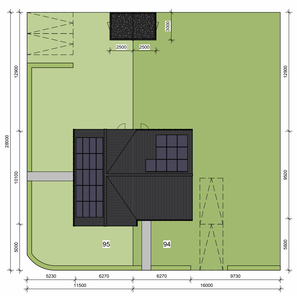

RENVOOI

- metselwerk
- gevel: metselwerk, oranjerood (kleuren van de steen kunnen in de werkelijkheid afwijken)
- gevel: metselwerk, paarsrood (kleuren van de steen kunnen in de werkelijkheid afwijken)
- isolatie, type en Rc waarde zie Epc berekening
- prefab beton
- cellenbeton 70^100mm
- HSB wand
- dakpannen
- geïsoleerde kap, Rc volgens Epc
- zandcementdekvloer 50/60mm
- betonvloer (afmeting volgens opgave constructeur)
- vloertegels
- binnendeurkozijn met bovenlicht
- binnendeurkozijn met blind paneel boven kozijn
- binnendeurkozijn zonder bovenlicht
- vloerluik
- ventilatierooster in raamkozijn
- mechanische ventilate-unit
- boiler 200 liter
- warmtepomp + buffervat
- verdeler vloerverwarming
- meterruimte
- elektrische radiator badkamer
- standleiding
- hemelwaterafvoer
- enkelpolige schakelaar lichtpunt
- wisselschakelaar lichtpunt
- plafondlichtpunt
- wandlichtpunt (buitenlichtpunt waterdicht)
- enkele wandcontactdoos met randaarde
- dubbele wandcontactdoos met randaarde
- enkele wandcontactdoos met randaarde t.b.v. mechanische ventilatie
- enkele wandcontactdoos met randaarde t.b.v. wasmachine (op aparte groep)
- enkele wandcontactdoos met randaarde t.b.v. wasmachtap
- enkele wandcontactdoos met randaarde t.b.v. koelkast
- bedrade leiding tbv aarding
- schel
- bel/drukker
- hoofdbediening mechanische ventilatie (radiografisch)
- co2 sensor tbv mechanische ventilatie
- thermostaat bedieningspaneel (ledraad)
- lozie leiding t.b.v. vaatwasser (pvc 3/4 naar meterkast)
- lozie leiding tbv Fornuis (pvc 3/4 naar meterkast)
- lozie leiding
- rookmelder (ondering gekoppeld)
- afzuigunit mechanische ventilatie (plafond)

Noorder Horizon
DURAVERMEER Maatwerk voor woningen

onderdeel : **Plattegronden, gevels en doorsneden Bouwnummer 94 & 95**

schaal : 1:50 | datum : 11-09-2024
afmeting : A0+ | gewijzigd :

tek. nr : **VK-94.95-200**

11-9-2024 11:16:26