Voorgevel

Linker zijgevel

Achtergevel

Rechter zijgevel

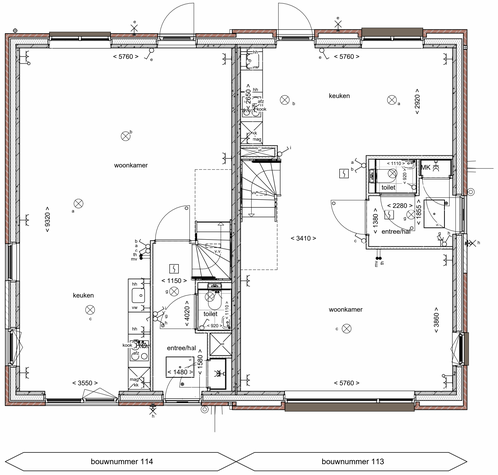

Begane grond

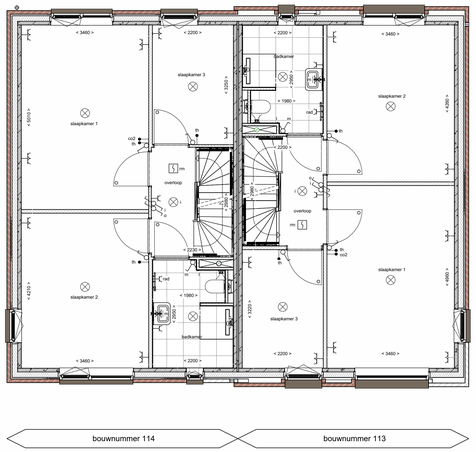

1e verdieping

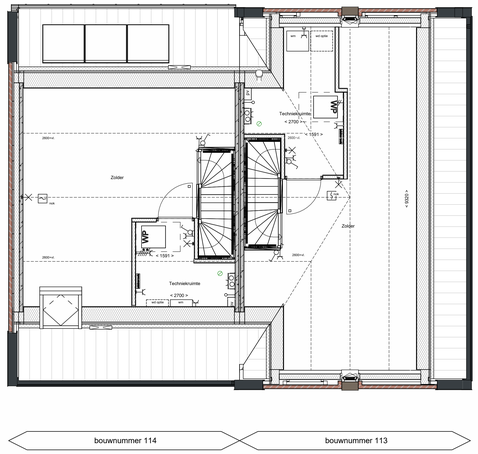

2e verdieping

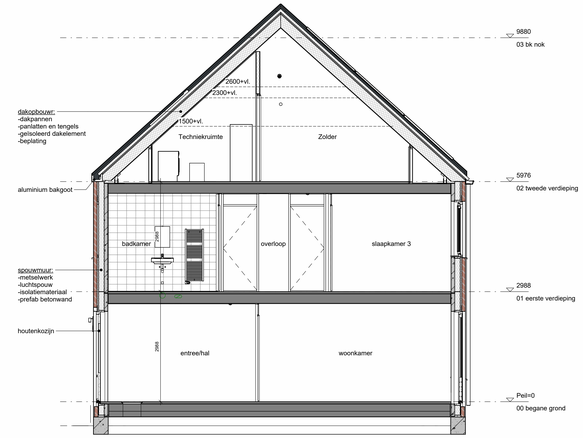

Doorsnede E

Tekening Berging, zie blad: VK-B1-Berging 1

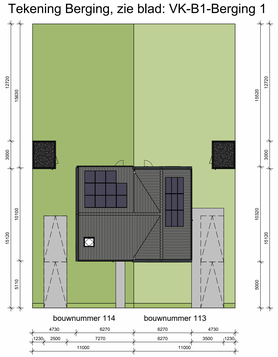

RENVOOI

metselwerk
gevel: metselwerk, maasrood (kleuren van de steen kunnen in de werkelijkheid afwijken)
gevel: metselwerk, nood (kleuren van de steen kunnen in de werkelijkheid afwijken)
gevel: metselwerk, wijnrood (kleuren van de steen kunnen in de werkelijkheid afwijken)
isolatie, type en Rc waarde zie Epc berekening
cellenbeton 70/100mm
HSB wand
dakpannen
geïsoleerde kap, Rc volgens Epc
zandcementdekvloer 50/80mm
betonvloer (afmeting volgens opgave constructeur)
prefab beton
vloertegels
binnendeurkozijn met bovenlicht
binnendeurkozijn met blind paneel boven kozijn
binnendeurkozijn zonder bovenlicht
vloertuik
VF
pr
s.v.
warmtepomp + buffervat
ventilatierooster in raamkozijn
omvormer t.b.v. pv-panelen
mechanische ventilatie-unit
verdeler vloerverwarming
MK
meterruimte
elektrische radiator badkamer
standleiding
hemelwaterafvoer
rookmelder (onderling gekoppeld)
afzuigunit mechanische ventilatie (plafond)
enkelpolige schakelaar lichtpunt
wisselschakelaar lichtpunt
plafondlichtpunt
wandlichtpunt (buitenlichtpunt waterdicht)
bedrade leiding tbv aarding
schel
beldrukker
enkele wandcontactdoos met randaarde
dubbele wandcontactdoos met randaarde
enkele wandcontactdoos met randaarde t.b.v. wasmiddelkast
enkele wandcontactdoos met randaarde t.b.v. mechanische ventilatie
enkele wandcontactdoos met randaarde t.b.v. warmwaterbuis (op aparte groep)
enkele wandcontactdoos met randaarde t.b.v. koelkast
hoofdbediening mechanische ventilatie (radiografisch)
co2 sensor tbv mechanische ventilatie
thermostaat bedieningspaneel (bedraad)
lozie leiding t.b.v. vaatwasser (pvc 3/4 naar meterkast)
lozie leiding tbv Formula (pvc 3/4 naar meterkast)
lozie leiding

Noorder Horizon
DURAVERMEER
Bouwbedrijf van wellitte

onderdeel: **Bouwnummer 113 & 114**
Plattegronden, gevels en doorsneden
schaal: 1:50 / 1:200
datum: 21-03-2025
afmeting: A0+
gewijzigd:
tek. nr: **VK-113.114-200**

24-4-2025 15:08:04